

कार्यालय
जबलपुर सहकारी दुग्ध संघ मर्यादित, जबलपुर

निविदा फार्म

दुग्ध संयंत्र जबलपुर में सिविल कार्य हेतु ई-निविदा

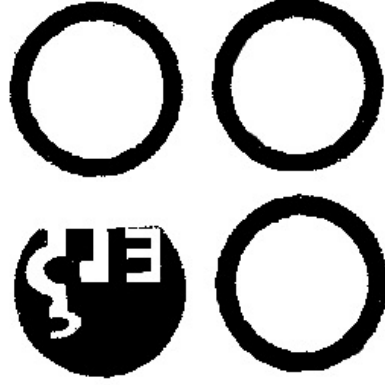

*****AN I.S.O.-9001:2008 And 22000:2005 Certified Organization *****
डेयरी संयंत्र व कार्यालय;—करौंदा नाला, इमलिया, कटनी रोड, आधारताल, जबलपुर 482004 (म
प्र) पोस्ट बाक्स, नं० -2
Email:jdssanchi@gmail.com

(1)

जबलपुर सहकारी दुग्ध संघ मर्यादित, जबलपुर

दस्तावेज

- | | |
|---|--|
| – अनुसूची प्रथम | – निविदा सूचना |
| – अनुसूची द्वितीय | – तकनीकी निविदा प्रपत्र – अ |
| – अनुसूची तृतीय | – कार्य एवं वित्तीय निविदा प्रपत्र – ब
(निविदा दर प्रस्ताव पत्रक सहित) |
| – अनुसूची चतुर्थ | – निर्माण कार्यो का प्राक्कलन भाग 1 से 3 तक |
| – निविदा क्रमांक का विवरण | – क्र. 2516/जे.एस.डी.एस.
/परियोजना/सिविल/18
दिनांक 16/05./2018 |
| – निविदा फार्म क्रय तिथि | –दिनांक 20/05/2018 से दिनांक 12/06./18 समय
12.30 तक |
| – आन लाइन निविदा फार्म जमा करने की तिथि | –दिनांक 12/06/10 सायं 5.00 बजे तक, |
| – निविदा खोलने की तिथि/स्थान | –दिनांक 13/06/18 दोपहर 3.30 बजे
स्थल – जबलपुर सहकारी दुग्ध संघ मर्यादित कार्यालय
जबलपुर स्थित मीटिंग हाल में |

(2)

अनुसूची प्रथम

जबलपुर सहकारी दुग्ध संघ मर्यादित, जबलपुर
करौंदा नाला, इमलिया, कटनी रोड, अधारताल, जबलपुर

Email:jdssanchi@gmail.com

निर्माण कार्यो हेतु ई-निविदा सूचना

क्र 2516 / जे.एस.डी.एस./परियोजना/18 जबलपुर दिनांक 16/05/2018

जबलपुर दुग्ध संघ द्वारा दुग्ध संयंत्र जबलपुर जिला जबलपुर मे पनीर प्लांट की स्थापना के लिए भवन निर्माण हेतु ई-निविदाये PWD मे पंजीकृत/अधिकृत ठेकेदारो से आमंत्रित की जाती है । जिसकी अंतिम तिथि 13.06.2018 निर्धारित है । विस्तृत जानकारी एमपीसीडीएफ, की वेबसाइट www.mpcdf.gov.in एवं www.mpeproc.gov.in पर देखी जा सकती है । निविदा प्रपत्र www.mpeproc.gov.in से ऑन लाइन दिनांक 12.06.2018, समय दोपहर 12.30 बजे तक क्रय कर दिनांक 12.06.2018 सायं 5.00 बजे तक जमा किये जा सकते हैं । निविदाएँ दिनांक 13.06.2018 सायं 3.30 बजे खोली जायेगी। एक अथवा समस्त निविदाओं को स्वीकार अथवा अस्वीकार करने का अधिकारी मुख्य कार्यपालन अधिकारी जबलपुर सहकारी दुग्ध संघ के पास सुरक्षित रहेगा ।

मुख्य कार्यपालन अधिकारी
जबलपुर सहकारी दुग्ध संघ मर्यादित
जबलपुर

(3)

अनुसूची द्वितीय
तकनीकी निविदा प्रपत्र (अ)
जबलपुर सहकारी दुग्ध संघ मर्यादित, जबलपुर

प्रति,

मुख्य कार्यपालन अधिकारी
जबलपुर सहकारी दुग्ध संघ मर्यादित
जबलपुर

विशय : दुग्ध संयंत्र जबलपुर में पनीर प्लांट की स्थापना के लिए भवन निर्माण के कार्यों की तकनीकी निविदा प्रपत्र प्रस्तुत करने बाबद ।

महोदय,

आपके द्वारा प्रकाशित निविदा सूचना क्र०...../जे.एस.डी.एस.
/परियोजना/सिविल/18 दिनांक...../04/18 के संदर्भ में भरे हुए दोनों निविदाये प्रपत्र क्रमशः तकनीकी निविदा तथा कार्य/वित्तीय निविदा फार्म - "अ" व "ब:" में प्रस्तुत है । तकनीकी निविदा प्रपत्र के साथ अमानत राशि रुपये _____ (अंको में रुपये _____) का डी० डी० क्रमांक _____ दिनांक _____ बैंक _____/रोकड़ पावती क्रमांक के द्वारा मुख्य कार्यपालन अधिकारी जबलपुर सहकारी दुग्ध संघ के नाम से जबलपुर में देय है संलग्न है।

1. निविदाकार का नाम _____
2. पूरा पता _____
3. फोन नं०/मोबाइल नं० _____
4. रजिस्ट्रेशन क्रमांक एवं प्रकार _____
(दस्तावेजों की छायाप्रति संलग्न करें)
5. रजिस्ट्रेशन से संबद्ध सायसेंसी दस्तावेज _____
6. आयकर पेन का विवरण _____
7. कर संबंधित जानकारी (यदि है तो) _____
(अ) जी एस टी नं० _____
(ब) सर्विस टैक्स नं० _____
(दस्तावेजों की छायाप्रति संलग्न करें) _____

निविदा प्रपत्र में वर्णित दुग्ध संघ के समस्त नियम व भार्ते मझे पूर्णतः मान्य हैं ।
स्थान _____

दिनांक _____

हस्ताक्षर निविदाकार
नाम—

(4)
अनुसूची तृतीय
कार्य एवं वित्तीय निविदा प्रपत्र (ब)

जबलपुर सहकारी दुग्ध संघ मर्यादित, जबलपुर
करौंदा नाला, इमलिया, कटनी रोड, आधारताल, जबलपुर

जबलपुर दुग्ध संघ द्वारा दुग्ध संयंत्र जबलपुर, मे पनीर प्लांट की स्थापना के लिए भवन निर्माण हेतु ई-निविदायें PWD में पंजीकृत/अधिकृत ठेकेदारों से आमंत्रित की जाती है।

(1) निविदा प्रस्तुतीकरण:-

- 1-1 निविदा फार्म डबल लिफाफा सिस्टम में प्रस्तुत करना होगा। छोटे लिफाफे में तकनीकी निविदा प्रपत्र –“अ” जिसमें तकनीकी अर्हता एवं अनुभव तथा कर संबंधी दस्तावेजों की छायाप्रति तथा अमानत राशि रूपये 3,00,000/- का बैंक ड्राफ्ट अथवा मनी रसीद प्रस्तुत करना होगी। उक्त लिफाफे के ऊपर स्पष्ट रूप तकनीकी निविदा प्रपत्र –“अ” तथा प्रेशक का नाम, पता आदि अंकित किया जाना आवश्यक है। इसी प्रकार दूसरे बड़े लिफाफे में कार्य व वित्तीय निविदा प्रपत्र –“ब” जिसमें निविदा दर प्रस्ताव पत्रक भी है प्रस्तुत करना होगी। दोनों लिफाफे सील बंद कर लिफाफे के ऊपर प्रकाशित निविदा क्रमांक एवं कार्य का उल्लेख कर निर्धारित समयावधि में दुग्ध संघ कार्यालय जबलपुर में प्रस्तुत करना होगा।
- 1-2 निविदाये ऑन लाइन प्रस्तुत करनी होगी एवं अपलोड किये गये दस्तावेज एवं डीडी दिनांक 12.06.2018 सायं 2.30 बजे तक दुग्ध संघ कार्यालय जबलपुर में पंजीकृत डाक या स्वमेव प्रस्तुत की जा सकती है।
- 1-3 डाक से प्रेशित निविदाओं के मूल दस्तावेज विलम्ब से दुग्ध संघ कार्यालय जबलपुर प्राप्त होने पर दुग्ध संघ इसके लिये उत्तरदायी नहीं होगा व इस संबंध में कोई भी दावा मान्य नहीं किया जावेगा।

(2) निविदा खोलने की प्रक्रिया -

- 2-1 निर्धारित समयावधि दिनांक 13/06/18 समय सायं 3:30 बजे तक दुग्ध संघ कार्यालय जबलपुर में खोली जावेगी।
- 2-2 निविदा खोलने की प्रक्रिया के दौरान निविदाकर्ता स्वयं या उनके प्रतिनिधि उपस्थित रह सकते हैं।

(3) धरोहर राशि -

- 3-1 निविदाकर्ता के लिये यह जरूरी होगा कि अनुसूची चतुर्थ में उल्लेखित निर्माण कार्य क्रमांक (1) से (3) तक हेतु कुल धरोहर राशि रूपये 1,00,000/- (रु० एक लाख मात्र) दुग्ध संघ कार्यालय जबलपुर राष्ट्रीयकृत बैंक का) जो मुख्य कार्यपालन अधिकारी, जबलपुर सहकारी दुग्ध संघ मर्यादित जबलपुर के नाम पर जिसे ऑन लाइन अपलोड करना होगा एवं जबलपुर कार्यालय में जमा करना अनिवार्य है। निर्धारित नगद जमा राशि की रसीद या डिमांड ड्राफ्ट तकनीकी निविदा प्रपत्र –“अ” के साथ विवरण देते हुये संलग्न किया जाना है।

(5)

- 3-2 बगैर धरोहर राशि के निविदा अमान्य मानी जावेगी।
- 3-3 धरोहर राशि पर किसी भी तरह का ब्याज देय नहीं होगा।

3-4 असफल निविदाकारों की धरोहर राशि निविदा खोलने की दिनांक से 60 दिवस की अवधि में वापिस की जावेगी ।

(4) परफॉरमेन्स सिक्युरिटी -

4-1 सफल निविदा प्रस्तुतकर्ता को कार्य आदेश जारी होने की दिनांक से 15 दिवस की समय सीमा में स्वीकृत पूर्ण लागत राशि की 5% राशि परफॉरमेंस सिक्युरिटी के रूप में दुग्ध संघ में जमा करना होगा । उक्त राशि नगद/डी0डी0 या बैंक गारण्टी जो कि मुख्य कार्यपालन अधिकारी, जबलपुर सहकारी दुग्ध संघ के नाम पर होगी । डी0डी0 या बैंक गारण्टी राष्ट्रीयकृत बैंक की ही मान्य होगी । बैंक गारण्टी की वैधता कार्य पूर्णता की दिनांक से 30 दिवस होगी परफॉरमेन्स सिक्युरिटी नगद/डी0डी0 के रूप में जमा किये जाने पर दुग्ध संघ द्वारा किसी भी तरह का ब्याज देय नहीं होगा ।

4-2 परफॉरमेन्स सिक्युरिटी दुग्ध संघ कार्यालय में कार्य पूर्णतः की दिनांक से 30 दिवस की अवधि पूर्ण होने पर निर्माणकर्ता को रिलीज की जावेगी ।

4-3 निर्धारित समयावधि में परफॉरमेन्स सिक्युरिटी दुग्ध संघ कार्यालय में जमा ना कराये जाने की स्थिति में जारी कार्य आदेश निरस्त कर धरोहर राशि राजसात कर ली जावेगी ।

(5) सुरक्षा निधि-

5-1 निर्माण कार्य के प्रत्येक देयकों से 5% राशि सुरक्षा निधि के रूप में कटौत्रा की जावेगी । उक्त राशि निर्माण कार्य पूर्णता की दिनांक से 1 वर्ष की अवधि तक दुग्ध संघ में जमा रहेगी ।

5-2 सुरक्षा निधि पर दुग्ध संघ द्वारा किसी भी तरह का ब्याज देय नहीं होगा ।

(6) डिफेक्ट लायबिलिटी अवधि (Defect Liability Period)-

6-1 डिफेक्ट लायबिलिटी अवधि कार्य पूर्णता दिनांक से 1 वर्ष की अवधि तक होगी ।

6-2 डिफेक्ट लायबिलिटी अवधि में निर्माण कार्यों में यदि किसी भी प्रकार का डिफेक्ट पाया जाता है तो सफल निविदाकार को पत्र/दूरभाष पर सूचना दिये जाने की दिनांक से 15 दिवस की अवधि में बताये गये डिफेक्ट का स्वयं के व्यय पर सुधार कार्य करना होगा ।

6-3 निर्धारित समयावधि में बताये गये डिफेक्ट/डिफेक्टों का सुधार कार्य पूर्ण ना किये जाने की स्थिति में दुग्ध संघ द्वारा किसी अन्य एजेन्सी/विभागीय स्तर से बताये गये डिफेक्ट/डिफेक्टों का सुधार कार्य कराकर जमा सुरक्षा निधि से सुधार कार्य की राशि का समायोजन कर लिया जावेगा ।

(6)

(7) निर्माण कार्य अवधि -

7-1 निर्माण कार्य अवधि निर्माण कार्य आदेश जारी होने की दिनांक से दुग्ध संयंत्र जबलपुर मे भवन निर्माण हेतु 06 माह है । उक्त निर्माण कार्य अवधि में वर्षाकाल की अवधि भी शामिल है ।

(8) मूल्य -1000/-

- 8-1 निविदा प्रस्तुतकर्ताओं द्वारा प्रस्तुत दर की वैधता निविदा खोलने की दिनांक से 90 दिवस होगी, परन्तु यदि प्रस्तुत दरें अमान्य की जाती हैं तो पुनः निविदा जारी किये जाने की दिनांक से पूर्व दर वैधता स्वमेव समाप्त मानी जावेगी।
- 8-2 निविदाकर्ताओं द्वारा प्रस्तुत दर स्थिर होना चाहिये, साथ ही दुग्ध संघ द्वारा निर्धारित समयावधि तक दर की वैधता को ध्यान में रखकर प्रेशित करें।

(9) कार्य आदेश का निरस्तीकरण :-

- 9-1 निर्माण कार्य का पूर्ण/अंश भाग निर्माणकर्ता द्वारा अन्य निर्माणकर्ता/निर्माणकर्ता को सबलेट (Sublet) नहीं किया जावेगा। यदि यह पाया जाता है कि निर्माणकर्ता द्वारा निर्माण कार्य का पूर्ण/अंश भाग सबलेट किया गया है तो कार्य आदेश निरस्त कर दिया जावेगा।
- 9-2 निर्माण कार्य लोक निर्माण विभाग द्वारा निर्धारित मापदण्डों अनुसार यदि कार्य के दौरान नहीं पाया जाता है तो दुग्ध संघ द्वारा दिये गये नोटिस के निर्देशानुसार सुधार कार्य दी गई समय सीमा में यदि पूर्ण नहीं किया जाता है तो कार्य आदेश निरस्त कर दिया जावेगा।
- 9-3 निर्माण कार्य निर्धारित अवधि में पूर्ण नहीं किया जाता है तथा निर्माण कार्य की प्रगति संतोषजनक नहीं पाई जाती है तो किसी भी समय कार्य आदेश निरस्त कर दिया जावेगा।
- 9-4 निविदा की शर्तों का उल्लंघन पाये जाने की स्थिति में कार्य आदेश निरस्त कर दिया जावेगा।

(10) सामान्य नियम व परिस्थितियाँ -

- 10-1 निविदाकार को कम से कम पाँच वर्ष का सिविल कार्य अनुभव एवं कम से कम "अ" श्रेणी में पंजीयन आवेक है।
- 10-2 पार्टनरशिप या अन्य किसी नाम से निविदा अमान्य होगी।
- 10-3 निविदा में गलत पता व सही परिचय न होने के कारण निविदा स्वीकृत न हो सके तो इसका उत्तरदायित्व निविदाकर्ता का होगा दुग्ध संघ का नहीं।
- 10-4 निविदा खुलने के उपरांत निविदाकर्ता को निविदा वापस लेने का अधिकार नहीं होगा। निविदा में प्रेशित दरों के लिये निविदाकर्ता स्वयं जबाबदार होगा।
- 10-5 निविदा में सुधार व ओव्हर राईटिंग के स्थान पर निविदाकर्ता के हस्ताक्षर होना आवश्यक है। हस्ताक्षर न होने पर निविदा अमान्य हो सकेगी।
- 10-6 निविदाकर्ताओं को निविदा फार्म प्रपत्र - "ब" में निर्धारित निविदा दर प्रस्ताव पत्रक के प्रारूप में ही दर प्रस्ताव प्रस्तुत करना है।
- 10-7 कार्य व निविदा प्रपत्र "ब" में संलग्न निविदा दर प्रस्ताव पत्रक में आइटम रेट प्रतिशत यथा एस0ओ0आर0 दर से कम/अधिक/के सामान, स्पष्ट रूप अंकित न होने की स्थिति में निविदा अमान्य मानी जावेगी।
- 10-8 यदि कोई भी निविदाकर्ता इस निविदा में सम्मिलित होता है या निविदा प्रस्तुत करता है तो यह मान लिया जावेगा कि उसे निविदा की सभी शर्तें मान्य हैं। दुग्ध संघ द्वारा निविदाकर्ता की कोई भी शर्तें मान्य नहीं की जावेगी।
- 10-9 सफल निविदाकर्ता को दुग्ध संघ द्वारा निर्माण कार्य आदेश जारी होने की दिनांक से 15 दिवस की समय सीमा में निविदा नियमों, शर्तों का समावेश करते हुये रु0 100/- के नान ज्यूडीशियल स्टाम्प पेपर पर अनुबंध निष्पादित करना होगा। निर्धारित समय सीमा में अनुबंध निष्पादित नहीं किये जाने पर जारी निर्माण कार्य आदेश निरस्त कर अमानत राशि राजसात कर ली जावेगी।

- 10-10 निर्माण कार्य लोक निर्माण विभाग द्वारा निर्धारित मापदण्डों अनुसार किया जावेगा । यदि निर्माण कार्य निर्धारित मापदण्डों अनुसार नहीं पाया जाता है तो कार्य आदेश निरस्त कर दिया जावेगा, तथा क्षतिपूर्ति की राशि परफॉरमेंस सिक्युरिटी/सुरक्षा निधि से वसूल की जावेगी ।
- 10-11 अनुसूची चतुर्थ में उल्लेखित निर्माण कार्य क्रमांक (1) से (3) में से किसी भी कार्य को पूर्णतः/आंशिक रूप से कराये जाने/लंबित रखने/निरस्त करने का पूर्ण अधिकार मुख्य कार्यपालन अधिकारी को होगा तथा दिये गये निर्देशानुसार कम या ज्यादा कार्य करने हेतु निर्माणकर्ता बाध्य होंगे । उल्लेखित कार्य अधिक किये जाने पर दर निविदा में स्वीकृत दर अनुसार रहेगी/एस0ओ0आर0 में वर्णित अनुसार अन्य आइटम का कार्य कराये जाने की स्थिति में एस0ओ0आर0 में निर्धारित दर पर कम/अधिक/के सामान, के तहत स्वीकृत प्रतिशत दर अनुसार भुगतान किया जावेगा ।
- 10-12 निर्माणकर्ता द्वारा प्रस्तुत चलित देयकों/अंतिम देयकों की मात्राओं का सत्यापन प्रथमतः दुग्ध संघ द्वारा अधिकृत तकनीकी सलाहकार जिसकी सूचना पृथक से दी जावेगी के द्वारा किया जावेगा । निर्माणकर्ता द्वारा प्रस्तुत चलित देयकों/अंतिम देयकों की मात्राओं का सत्यापन मुख्य कार्यपालन अधिकारी दुग्ध संघ द्वारा अधिकृत तकनीकी सलाहकार के सत्यापन उपरांत आव यकतानुसार किये जाने पर तदानुसार देयकों का भुगतान देयक प्राप्ति दिनांक से 15 दिवस की अवधि में दुग्ध संघ द्वारा किया जावेगा ।
- 10-13 निर्माणकर्ता द्वारा प्रस्तुत चलित देयकों/अंतिम देयकों से नियमानुसार आयकर, सुरक्षा निधि का कटौती किया जावेगा । अन्य कर यथा जी एस टी, रायल्टी, उपकर आदि जो शासन को देय होंगे निविदाकार द्वारा स्वयं जमा किये जावेंगे । इस हेतु दुग्ध संघ जबावदार नहीं होगा ।
- 10-14 मुख्य कार्यपालन अधिकारी जबलपुर दुग्ध संघ द्वारा यदि किसी भी समय कार्य आदेश निरस्त किया जाता है तो निरस्ती आदेश जारी होने की दिनांक से 7 दिवस की समय सीमा में निर्माण स्थल पर उपलब्ध निर्माण सामग्री व मशीनरी निर्माणकर्ता को हटाना अनिवार्य होगा । निर्धारित समय सीमा में निर्माण स्थल पर उपलब्ध निर्माण सामग्री व मशीनरी न हटाये जाने की स्थिति में निर्माण सामग्री व मशीनरी के नुकसान हेतु दुग्ध संघ जबावदार नहीं होगा ।

(7)

- 10-15 मुख्य कार्यपालन अधिकारी जबलपुर दुग्ध संघ द्वारा कार्य आदेश निरस्त किये जाने की पर निरस्ती आदेश जारी होने की दिनांक से 15 दिवस की समय सीमा में **Incomplete Final Bill** दुग्ध संघ द्वारा अधिकृत तकनीकी सलाहकार से गठित समिति/विभागीय इंजीनियर की उपस्थिति में तैयार कराया जावेगा । उक्त कार्य के दौरान पूर्व निर्माणकर्ता/अधिकृत प्रतिनिधि भी उपस्थित रह सकते हैं । इस प्रकार तैयार कराया गया **Incomplete Final Bill** पूर्व निर्माणकर्ता को मान्य करना बंधनकारी होगा । **Incomplete Final Bill** तैयार करने के दौरान पूर्व निर्माणकर्ता के किसी भी प्रकार के दावे को मान्य नहीं किया जावेगा । इस कार्य हेतु गठित समिति/विभागीय इंजीनियर का निर्णय अंतिम माना जावेगा ।
- 10-16 मुख्य कार्यपालन अधिकारी जबलपुर दुग्ध संघ द्वारा कार्य आदेश निरस्त किये जाने पर

स्वीकृत पूर्ण लागत राशि की 20% राशि क्षतिपूर्ति राशि के रूप में पूर्व निर्माणकर्ता से वसूल

की जावेगी। उक्त क्षतिपूर्ति राशि पूर्व निर्माणकर्ता की जमा सुरक्षा निधि/परफॉरमेंस

सिक्युरिटी से वसूल की जावेगी।

10-17 निर्माण कार्य निर्धारित अवधि में पूर्ण नहीं किया जाता है तो चलित देयकों से 10 प्रति ात की राशि **Liquidated Damage** के रूप कटौत्रा की जावेगी तथा कार्य पूर्णता पर अंतिम देयक से **Liquidated Damage** की राशि कटौत्रा के निर्धारण का अधिकार मुख्य कार्यपालन अधिकारी, जबलपुर सहकारी दुग्ध संघ मर्यादित जबलपुर का होगा तथा इस संबंध में लिया गया निर्णय निर्माणकर्ता मानने हेतु बाध्य होगा ।

10-18 निविदाओं में उचित दर प्राप्त नहीं होने पर दर के निर्धारण हेतु एक या अधिक निविदाकर्ताओं को निगोशियेसन हेतु बुलाया जा सकता है। इस हेतु पृथक से तिथि/समय सूचित की जावेगी।

10-19 मुख्य कार्यपालन अधिकारी, जबलपुर सहकारी दुग्ध संघ मर्यादित जबलपुर को पूर्ण अधिकार है कि वे बिना कारण सूचित किये एक अथवा समस्त निविदाओ को पूर्णतः/आंशिक रूप से मान्य/अमान्य कर सकते हैं।

(11) विविदास्पद स्थिति में अंतिम निर्णय –

11-1 यदि निविदाकर्ता/निर्माणकर्ता या दुग्ध संघ के बीच कोई विवाद होता है तो वाद आर्बीट्रेशन हेतु दुग्ध संघ के अध्यक्ष को संदर्भित किया जावेगा एवं उनके द्वारा दिया गया अवार्ड दोनों पक्षों को मान्य एवं बंधनकारी होगा। आर्बीट्रेशन की कार्यवाही आर्बीट्रेशन एण्ड कॉन्शिल अधिनियम 1996 के अंतर्गत संदर्भित होगी।

11-2 सभी प्रकार के विवादों हेतु न्यायालयीन क्षेत्राधिकार "जबलपुर" होगा।

मुख्य कार्यपालन अधिकारी
जबलपुर सहकारी दुग्ध संघ मर्यादित जबलपुर

(8)

निविदा दर प्रस्ताव पत्रक

प्रति,

मुख्य कार्यपालन अधिकारी
जबलपुर सहकारी दुग्ध संघ मर्यादित
जबलपुर

महोदय,

आपके द्वारा जारी निविदा सूचना क्रमांक 2516/जे.एस.डी.एस./परियोजना/18 दिनांक 16/5/18 के संदर्भ में निर्माण कार्य हेतु मैं/हम अपनी दर निम्नानुसार प्रेशित करते हैं। मैंने/हमने आपके द्वारा प्रेशित नियम व शर्तें भलिभांति पढ़ व समझ ली हैं तथा मुझे/हमें मान्य हैं एवं इसके परिपालन हेतु हम बाध्य हैं।

क्रमांक	निर्माण कार्य का नाम	कुल अनुमानित लागत	निर्माण कार्य अवधि	प्रस्तुत दर
1	जबलपुर दुग्ध संयंत्र मे पनीर प्लांट हेतु भवन निर्माण	रुपये 1,53,50,000	निर्माण कार्य आदो जारी होने की दिनांक से के निर्माण कार्य हेतु 6 माह (निर्माण अवधि में वर्षाकाल अवधि शामिल है)	अनुसूची चतुर्थ में संलग्न निर्माण कार्य भाग (1) से (3) के कार्यों हेतु इंजीनियर – इन- चीफ, पी0 डब्लू0 डी0 भोपाल द्वारा जारी एस0 ओ0 आर0 प्रभावी दिनांक 01/06 /2009 की दर से _____%(ाब्दोंमें_____प्रति ात) कम/अधिक/एक सामान नोट :- कम/अधिक/एक सामान मे से किन्हीं दो विकल्प को पेन से काटना अनिवार्य हैं।

संलग्न-धरोहर राशि रूपये 100000/- का बैंक ड्राफ्ट/नगद जमा रसीद
नम्बरदिनांक.....
ड्राफ्ट हो तो बैंक का नाम -
नाम -
पता -
दूरभाश/मोबाइल नं0.....

सील सहित हस्ताक्षर

(09)
अनुसूची चतुर्थ
निर्माण कार्यों का प्राक्कलन
जबलपुर सहकारी दुग्ध संघ मर्यादित, जबलपुर
करौंदा नाला, इमलिया, कटनी रोड, अधारताल, जबलपुर

जबलपुर सहकारी दुग्ध संघ मर्यादित जबलपुर द्वारा जबलपुर दुग्ध संयंत्र मे पनीर प्लांट हेतु भवन निर्माण में निम्नानुसार निर्माण कार्यों के प्राक्कलन क्रमांक: भाग (1) संलग्न हैं ।

क्र.	निर्माण कार्य का नाम	अनुमानित लागत	विवरण संलग्न भाग क्रमांक में
1	जबलपुर दुग्ध संयंत्र मे पनीर प्लांट हेतु भवन निर्माण	रूपये 1,53,50,000	भाग (1)
	कुल लागत	रूपये 1,53,50,000	

मुख्य कार्यपालन अधिकारी
जबलपुर सहकारी दुग्ध संघ मर्यादित जबलपुर

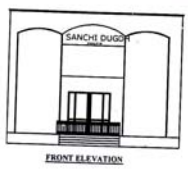
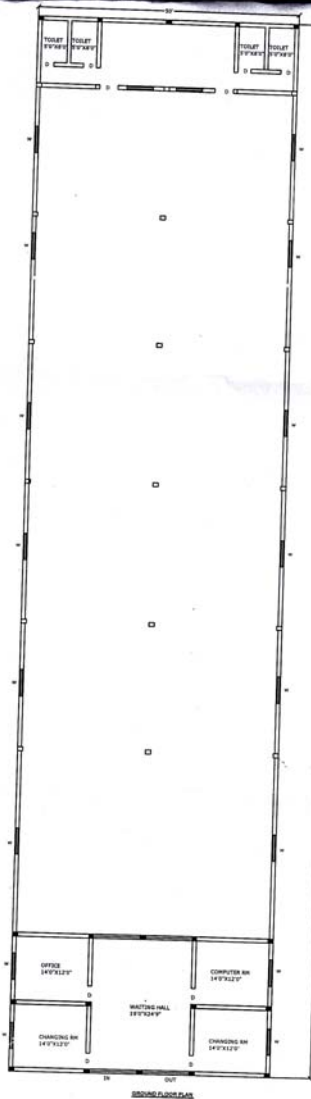

FRONT ELEVATION

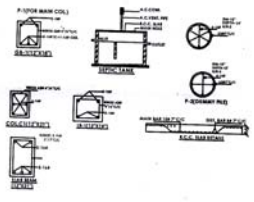

PROPOSED CONSTRUCTION OF SANCHI DUGH SANGH PLANT AT NEAR KARONDA NALA TEN. & DISTT. JABALPUR.



DR. M.C.E. NO.

Proposed Paneer Making & Packing Plant.

ROYAL ASSOCIATES

Royal Palace , 804 Sanjeevani Nagar, Garha, Jabalpur (M.P.)

**Building, Drawing, Estimate, Supervision,
Tracing Computer Building, Drawing, Estimate, supervision,
Layout to Computer Job work**

No.

Date.....

ESTIMATE REPORT

Owner Name : **Manager,
Sanchi Dugdh Sangh Jabalpur**

Situation : **Near Kronda Nala, Jabalpur**

Total Plot Area : **10000 Sqft.**

Proposed Built-up Area F.F. : **10000 Sqft.**

Estimated Cost : **Rs. 1,53,50,000.00**
**(Rs. One Crore Fifty Three Lac Fifty
Thousand Only)**

General : **The estimate in prepared as per M.P. P.W.D.
C.S.R. In forced from 15TH June 2009**



**Architect & Engineers
Royal Associates
Royal Palace Sanjeevani
Nagar Garha Jabalpur**

Abstract Estimate

No	Particulars of Item	Unit	Qty.	Rate	Amount
1	2	3	4	5	6
1	Boring, providing and installing bored cast-in-situ reinforced cement concrete single under reamed pile of specified diameter and length below the pile cap M20 in cement concrete, to carry a safe working load not less than specified, excluding the cost of steel reinforcement but including the cost of boring. The length of the pile to be embedded in the pile cap etc. all complete, including removal of excavated earth with all lifts and leads (Length of pile for payment shall be measured upto bottom of pile cap). Excluding cost of Steel. And rates are inclusive of cost of concrete For 250 mm. Dia piles For 300 mm. Dia piles	Each Each	22 36	550 662	12100.00 23832.00
2	Supplying and filling in plinth with Hard muram/ Hard copra under floors including, watering, ramming consolidating and dressing complete	Cum	1199.96	471	565181.16
3	Centering and shuttering including strutting, propping etc. and removal of form for : 5.9.2 Suspended floors, roofs, landings, balconies and access platform. Shelves (Cast in situ) Lintels, beams, beams, girders, bressumers and cantilevers, Columns, Pillars, Posts and Struts Walls in super structure.	Sqm.	1275.04	267	340435.68
4	Providing and laying cement concrete in retaining walls, return walls, walls (any thickness) including attached pilasters, columns, pillars, posts, struts, buttresses, string or lacing courses, parapets, coping, bed blocks, anchor blocks, plain window sills, fillets etc. up to floor two level, excluding the cost of centering, shuttering and finishing : 4.2.1.3 M 15	Cum	128.75	4714	606927.50
5	Providing and laying up to floor two level reinforced cement concrete in kerbs, steps and the like excluding the cost of centering, shuttering, finishing and reinforcement with Concrete grade M20 Nomial mix (with 20mm normal size graded stone aggregade)	Cum	598.05	5284	3160096.20
6	Brick work with well brunt open bhatta, bricks, crushing strength not less than 25kg /sqcm and water absorption not more than 20% in foundation and plinth 6.3.1 Cement Mortar 1:6 (1 cement : 6 sand).	Cum	250.99	5061	1270260.39
7	Providing wood work in frames of doors, windows, clerestory windows and other frames, wrought framed and fixed in position: 9.1.1 Second class teak wood	Cum	0.98	90618	88805.64

No	Particulars of Item	Unit	Qty.	Rate	Amount
1	2	3	4	5	6
8	Providing and fixing panelled or panelled and glazed shutters for doors, windows and clerestory windows including ISI marked black enamelled M.S butt hinges with necessary screws excluding, panelling which will be paid for separately. 9.5.1.1 35 mm thick shutters	Sqm.	38.28	2776	106265.28
9	Reinforcement for R.C.C. work including straightening, cutting, bending, placing in position and binding including cost of binding wire up to floor two level including all wastage etc. complete. 5.16.4 Hot rolled deformed bars	Kg.	59806	62.9	3761797.40
10	15 mm cement plaster on rough side of single or half brick wall of mix : 13.2.2 1:6 (1 cement: 6 sand)	Sqm	1159.50	128	148416.00
11	12 mm cement plaster of mix : 13.1.1 1:4 (1 cement: 4 sand)	Sqm	826.70	123	101684.10
12	White washing with lime to give an even shade: 13.27.1 New work (three or more coats)	Sqm.	1986.20	10.7	21252.34
13	Painting with synthetic enamel paint of approved brand and manufacture of required colour to give an even shade: 13.50.1 Two or more coats on new work over an under coat of suitable shade with ordinary paint of approved brand and manufacture.	Sqm	58.73	77	4522.21
14	Distemping with oil bound washable distemper of approved brand and manufacture to give an even shade 13.30.1 New work (two or more coats) over and including priming coat with cement primer.	Sqm.	1986.20	60	119172.00
15	Providing and fixing M.S. grills of required pattern in frames of windows etc. with M.S. flats, square or round bars etc. all complete. 9.48.2 Fixed to openings /wooden frames with rawl plugs screws etc.	Kg.	506.25	100	50625.00
16	Septic Tank		Lum-Sum		50000.00
					10431372.90
	Add. For water supply + Sanitary + elec.9%				938823.56
	Market Variation 35%				3979568.76
				Total Rs.	15349765.22
				Say to Round off	15350000.00



DETAILS ESTIMATE G.F.

NO.	PARTICULAR	NO.	L	B	H/D	QTY	UNIT
1	Boring holes Pile						
	(A) Main Pile	36	-	1.00	12.00	36.00	NOS
	(B) Dummy pile	22	-	0.83	10.00	22.00	NOS
						58.00	NOS
2	R. C.C. in pile						
	C-1	36	3.14/4X	(10/12) ²	12	235.35	CUFT
	C-2	22	3.14/4X	(10/12) ²	10	119.85	CUFT
	Column up till Plinth Level						
	C-1	36	12	1.75	5	3780.00	CUFT
	C-2	22	12	1.5	5	1980.00	CUFT
	Peripheral plinth Beam	1	500	0.75	1	375.00	CUFT
	Parallel to long/shor beam	1	323	0.75	1	242.25	CUFT
						6732.45	CUFT
						190.66	CUM
3	Brick work under Plinth						
	Peripheral Wall	1	500	0.75	4.25	1593.75	CUFT
	Total length to Long wall	1	323	0.75	4.25	1029.56	CUFT
						2623.31	CUFT
						74.29	CUM
4	Filling work under Plinth						
	Hall	1	48.5	160.625	4.66	36302.86	CUFT
	Office	1	14	12	4.66	782.88	CUFT
	Changing Room	1	14	12	4.66	782.88	CUFT
	Changing Room	1	14	12	4.66	782.88	CUFT
	Waiting Hall	1	19	24.75	4.66	2191.37	CUFT
	Computer Room	1	14	12	4.66	782.88	CUFT
	Toilet	4	5	8	4.66	745.60	CUFT
						42371.34	CUFT
						1199.96	CUM
5	Brick work in Super Structure						
	Peripheral Wall	1	500	0.75	12	4500.00	CUFT
	Total length to Long wall	1	228	0.75	12	2052.00	CUFT
						6552.00	CUFT
	Deduction						
	D	6	3.5	0.75	7	110.25	CUFT
	D1	4	2.5	0.75	7	52.50	CUFT
	W	10	5	0.75	4	150.00	CUFT
	Total					312.75	CUFT
	Total Deduction					6239.25	CUFT
	Total Net					176.70	CUM
6	R.C.C. WORK IN COLUMN						
	Column up till slab level	36	12	1.75	12	9072.00	CUFT
	Total length to lintal beam	1	126.5	0.75	0.75	71.16	CUFT
	Total length to Slab Beam	1	126.5	1	1.75	221.38	CUFT
	Staircase slab	1	14.5	3.5	0.41	20.81	CUFT
	R.C.C. Slab	1	50	200	0.5	5000.00	CUFT
						14385.34	CUFT
						407.39	CUM

NO.	PARTICULAR	NO.	L	B	H/D	QTY	UNIT
7	Form Work						
	Peripheral plinth Beam	2	500	-	1.75	1750.00	SQFT
	Total Length to Long Beam	2	126.5	-	1.75	442.75	SQFT
	Total Length to Shot Beam	2	126.5	-	1.75	442.75	SQFT
	Column up till Plinth Level						
	C-1 36x2		0.75	-	5	270.00	SQFT
	C-2 22x2		0.75	-	5	165.00	SQFT
	Column up till slab level	18x2	1	-	12	270.00	SQFT
	Total length to Lintel Beam	2	126.5	-	0.75	189.75	SQFT
	Total length to Slab Beam	2	126.5	-	1.75	442.75	SQFT
	Staircase slab	1	14.5	-	3.5	50.75	SQFT
	Slab	1	50	-	200	10000.00	SQFT
						14023.75	SQFT
						1275.04	SQM
8	R.C.C. for steel Qty for Item no. 2+6 @ 100 Kg./- Cum	190.66	+	407.39	x100	59806	KG
5	Wood work Choukhat for D+W						
	D	6	17	0.21	0.41	8.78	CUFT
	D1	4	16.5	0.21	0.41	5.68	CUFT
	W	10	23.5	0.21	0.41	20.23	CUFT
						34.70	CUFT
						0.98	CUM
6	Wood work for Frame D+W						
	D	6	3	-	7	126.00	SQFT
	D1	4	2.5	-	7	70.00	SQFT
	W	10	5	-	4.5	225.00	SQFT
						421.00	SQFT
						38.28	SQM
7	Grill work for win. @ 2.25Kg/ sqm						
	W	10	5	-	4.5	225.00	SQFT
						225.00	SQFT
			225.00	x	2.25	506.25	KG
9	Plaster on wall						
	Peripheral In side wall	1	500	-	15	7500.00	SQFT
	In side wall						
	Hall	2	48.5	-	12	1164.00	SQFT
	Office	2	14	-	12	336.00	SQFT
	Changing Room	2	12	-	12	288.00	SQFT
	Changing Room	2	12	-	12	288.00	SQFT
	Changing Room	2	12	-	12	288.00	SQFT
	Waiting Hall	2	12	-	12	336.00	SQFT
	Computer Room	2	12	-	12	288.00	SQFT
	Toilet	8	5	-	12	480.00	SQFT
		8	5	-	12	480.00	SQFT
	Deduction					13170.00	SQFT
	D	6	3.5	-	7	147.00	CUFT
	D1	4	2.5	-	7	70.00	CUFT
	W	10	5	-	4	200.00	CUFT
	Total					417.00	SQFT
	Total Deduction					12753.00	SQFT
	Total Net					1159.50	SQM

NO.	PARTICULAR	NO.	L	B	H/D	QTY	UNIT
10	Ceiling Plaster						
	Hall	1	48.5	160.625	-	7790.31	SQFT
	Office	1	14	12	-	168.00	SQFT
	Changing Room	1	14	12	-	168.00	SQFT
	Changing Room	1	14	12	-	168.00	SQFT
	Waiting Hall	1	19	24.75	-	470.25	SQFT
	Computer Room	1	14	12	-	168.00	SQFT
	Toilet	4	5	8	-	160.00	SQFT
						9092.56	SQFT
11	BASE CONC.					826.70	SQM
	Hall	1	48.5	160.625	0.5	3895.16	CUFT
	Office	1	14	12	0.5	84.00	CUFT
	Changing Room	1	14	12	0.5	84.00	CUFT
	Changing Room	1	14	12	0.5	84.00	CUFT
	Waiting Hall	1	19	24.75	0.5	235.13	CUFT
	Computer Room	1	14	12	0.5	84.00	CUFT
	Toilet	4	5	8	0.5	80.00	CUFT
						4546.28	CUFT
12	Flooring					128.75	CUM
	Hall	1	48.5	160.625	-	7790.31	SQFT
	Office	1	14	12	-	168.00	SQFT
	Changing Room	1	14	12	-	168.00	SQFT
	Changing Room	1	14	12	-	168.00	SQFT
	Waiting Hall	1	19	24.75	-	470.25	SQFT
	Computer Room	1	14	12	-	168.00	SQFT
	Toilet	4	5	8	-	160.00	SQFT
						9092.56	SQFT
						826.70	SQM
12	White washing for inside and out wall & ceiling Plaster same Qty	1	1159.50	+	826.70	1986.20	SQM
12	Painting for Door , Window +Grill Qty Item No. 6+7	1	421.00	+	225.00	646.00	SQFT
						58.73	SQM
13	Distempring for item no. 8+9	1	1159.50		826.70	1986.20	SQM



